HARO
Endlich zuhause

HARO Parkett-Neuheiten 2015

Holz ganz pur in den Farben der Natur

HARO Parkett Puro Kollektion mit 3 Designs

Rosenheim – Bei der neuen Puro-Kollektion von HARO darf Holz einfach Holz sein. Die Farbrange aus acht modernen und dezenten Naturölfarben von hell bis dunkel und harmonisch aufeinander abgestimmt, verbinden Moderne und Natürlichkeit.

Individuell und zeitgemäß einrichten

Alle acht Farbtöne von Weiß über Grau, Beige bis zu einem sanften Braun, gibt es durchgängig in zwei Designs, als Landhausdiele in den Sortierungen Eiche Markant und in der lebendigeren Eiche Sauvage sowie als Schiffsboden Eiche Trend mit strukturierter Oberfläche – alles Topseller übrigens. Für den Endverbraucher ergeben sich dadurch unzählige Möglichkeiten hinsichtlich der Kombination von Farben und oder Parkettdesigns. Je nach gewünschter Raumwirkung kann sich der Kunde beispielsweise für eine Landhausdiele oder einen Schiffsboden entscheiden.

01/2015

Authentische Natürlichkeit

Das Ziel bei der Entwicklung der Puro-Kollektion war es, eine besonders authentische Natürlichkeit zu erreichen – und das in gewohnter HARO-Vielfalt. Die Reinheit des Naturprodukts Holz wird betont und gleichzeitig werden angesagte Farbtrends im „Greige“-Spektrum (neutrale Farben in einer Mischung aus grau und beige) abgedeckt. HARO erreicht dies durch einen dezenten Farbauftrag, der den Charakter des Holzes unterstreicht. Die Farben orientieren sich stark an dem, was Mutter Natur kreiert hat: Brauntöne spiegeln Erd- und Waldbodenfarben, Grautöne stammen von Stein und Fels, verschiedene Weißtöne erinnern an Kalkstein und Kreide, Greige

Kontakt:
Hamberger Flooring GmbH & Co.KG
Pressestelle, Bernd Reuß
Postfach 10 03 53, 83003 Rosenheim
Telefon +49 (0) 8031 700-190
Telefax +49 (0) 8031 700-189
E-Mail: b.reuss@hamberger.de
HARO Presseportal: **www.presse.haro.de**

und Sandfarben bilden sanfte Übergänge in der Farbrange. So nah an der Natur war HARO noch nie.▪

HARO Parkett 4000 Landhausdiele Eiche Puro braun Markant strukturiert 4V naturaLin plus

01/2015

Kontakt:
Hamberger Flooring GmbH & Co.KG
Pressestelle, Bernd Reuß
Postfach 10 03 53, 83003 Rosenheim
Telefon +49 (0) 8031 700-190
Telefax +49 (0) 8031 700-189
E-Mail: b.reuss@hamberger.de
HARO Presseportal: **www.presse.haro.de**

01/2015

HARO Parkett 4000 Landhausdiele Eiche Puro snow Markant strukturiert 4V naturaLin plus

Kontakt:
Hamberger Flooring GmbH & Co.KG
Pressestelle, Bernd Reuß
Postfach 10 03 53, 83003 Rosenheim
Telefon +49 (0) 8031 700-190
Telefax +49 (0) 8031 700-189
E-Mail: b.reuss@hamberger.de
HARO Presseportal: **www.presse.haro.de**

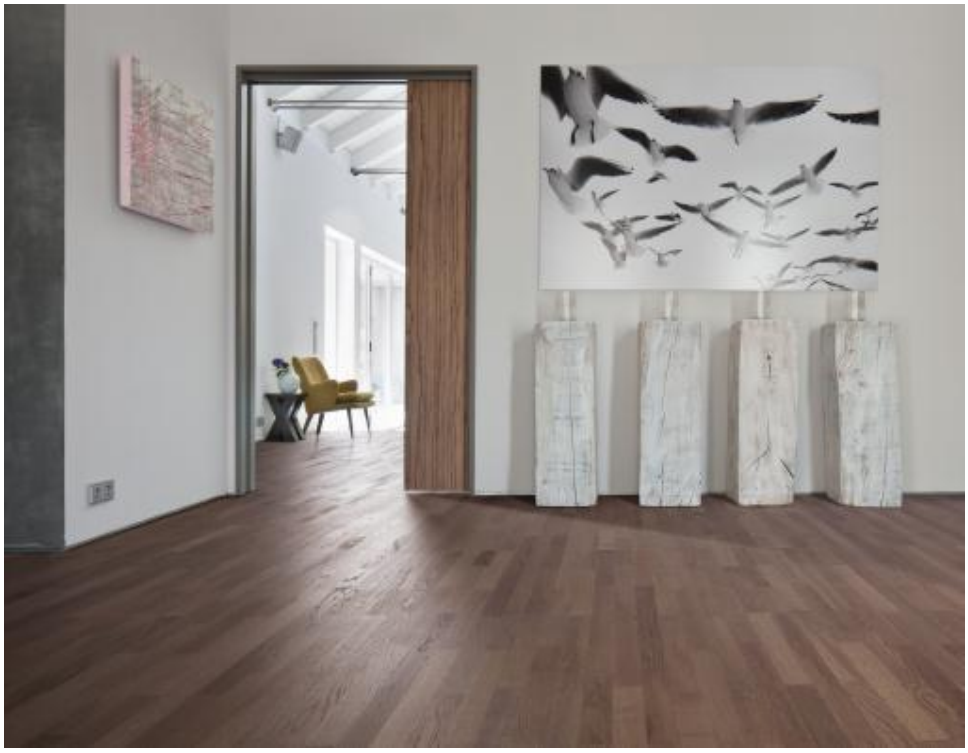

HARO Parkett 4000 Schiffsboden Eiche Puro stone Trend strukturiert naturaLin plus

Fotos: HARO – Hamberger Flooring GmbH & Co. KG

Abdruck frei. Belegexemplar erbeten

01/2015

Die Hamberger Flooring GmbH & Co. KG in Stephanskirchen bei Rosenheim hat sich mit ihrer Bodenbelagsmarke HARO im Bereich Parkett zum Marktführer in Deutschland entwickelt und kann inzwischen auf über 60 Jahre Erfahrung in der Parkettherstellung zurückblicken. Neben dem Unternehmensbereich Hamberger Flooring mit Parkett, Kork- und Laminatboden sowie den etwas anderen Holzboden Celenio und den wohngesunden Designboden Disano, umfasst die Hamberger Firmengruppe die Bereiche Sports Flooring, Sanitary, Hardwood, Retail sowie Land- und Forstwirtschaft. Bereits 1995 wurde Hamberger nach DIN EN ISO 9001 zertifiziert, 1998 folgte die Zertifizierung des Umwelt-Management-Systems nach DIN EN ISO 14001. Mit der Zertifizierung nach DIN EN ISO 50001:2011 wurde 2013 das neue Energiemanagementsystem erfolgreich in das bestehende Umweltmanagementsystem integriert. Seit 2002 ist Hamberger gemäß PEFC zertifiziert. Das Siegel ist ein Nachweis dafür, dass die verarbeiteten Rohstoffe aus zertifiziertem, nachhaltig bewirtschaftetem Wald stammen. Das im Jahre 1866 gegründete Unternehmen wird heute in der vierten und fünften Generation von Peter Hamberger und Dr. Peter M. Hamberger geführt. Mit über 2.000 Mitarbeitern setzt die Firmengruppe jährlich 300 Mio. Euro um. Der Exportanteil des Unternehmens beträgt über 45%, der Export geht weltweit in mehr als 90 Länder. Weitere Informationen unter www.haro.de

Kontakt:
Hamberger Flooring GmbH & Co.KG
Pressestelle, Bernd Reuß
Postfach 10 03 53, 83003 Rosenheim
Telefon +49 (0) 8031 700-190
Telefax +49 (0) 8031 700-189
E-Mail: b.reuss@hamberger.de
HARO Presseportal: **www.presse.haro.de**